Programm
vom 19.11. bis
25.11.2026

KINO Roxy

LIONS CLUB WERTHEIM
We serve - Wir helfen

1. CHARITY MOVIE NIGHT

ROXY KINO WERTHEIM | 22. NOVEMBER 2026 | 19:30 UHR
EBENEZER – EINE WEIHNACHTSGESCHICHTE



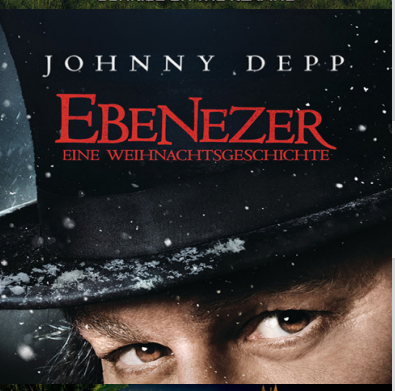







Film	Do.	Fr.	Sa.	So.	Mo.	Mi.
Die Tribute von Panem - Sunrise on the Reaping FSK12, 158 Minuten	17:00 19:45	17:00 19:45	15:00 17:00 19:45	14:30 18:15 20:00	17:00 19:30	17:00 19:30
Ebenezer - Eine Weihnachtsgeschichte FSK 12, 116 Minuten	20:00	17:15	20:15	19:30 Charity Night	17:00	17:00
Der perfekte Urlaub FSK 12 125 Minuten	17:00	20:00			17:15	20:00
Heimsuchung - Eine Jahrhundertgeschichte FSK 12, 121 Minuten	17:00	17:00			20:00	
Hirten Strickkino FSK 12 114 Minuten	19:30					
Frau Winkler verlässt das Haus FSK 12, 108 Minuten		20:00		17:45		17:45
Der Regenbogenfisch FSK 0 68 Minuten			15:15 18:00	15:00 16:30		
Corpus Delicti FSK 12 108 Minuten			20:00		20:00	
Festtagsspaß mit Peppa Mein erster Kinobesuch FSK 0, 60 Minuten			17:30	14:45		
Sternendetektive: Die stille Sabotage 105 Minuten			15:00			
Alte Liebe FSK 6 110 Minuten				17:00		
Sneak Original 5 EUR FSK 18 120 Minuten						20:00 Original m. dt. Untertiteln







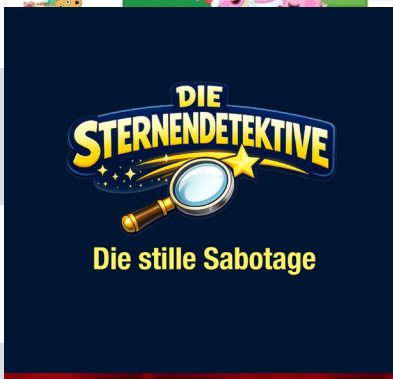



Roxy Kino · Bismarckstraße 17 · 97877 Wertheim · kino-roxy.de
Tel.: 09342/8598640 · Dienstag Ruhetag